

Si ringrazia per la partecipazione

A. Menarini Industrie Farmaceutiche Riunite Srl
AstraZeneca SpA
Biotronik Italia SpA
Boehringer Ingelheim Italia SpA
Boston Scientific SpA
Cardiomedica SpA
Daiichi Sankyo Italia SpA
Elcamm Srl
Eli Lilly Italia SpA
Laboratori Guidotti SpA
Medtronic Italia SpA
MSD Italia SpA
Pfizer Italia Srl
Sanofi-aventis SpA
Sigma Tau Industrie Farmaceutiche Riunite SpA
St. Jude Medical Italia SpA

Segreteria Scientifica

Antonia Mannarini
Rossella Troccoli
Elisabetta De Tommasi
Caterina Trisciuzzi
Luisa De Gennaro

U.O.C. Cardiologia-UTIC
Riabilitazione Intensiva Cardiologica
Ospedale "S. Giacomo" - Largo Simone Veneziani, 1
70043 Monopoli (Bari)
Tel. 080.4149311 - Fax 080.4149314

Segreteria Organizzativa

SELECTO

Eventi & Relazioni Pubbliche

Selecto srl

70122 Bari - Via Roberto da Bari, 108
00186 Roma - Piazza Campitelli, 1
Tel. 080.5218556 - Fax 080.5245166

E-mail: info@selectocongressi.com

Sito web: www.selectocongressi.com



Regione Puglia - ASL Bari
Divisione di Cardiologia - UTIC
Riabilitazione Intensiva Cardiologica
Ospedale "S. Giacomo" - Monopoli (BA)

CARDIOLOGIA 2011: A CHE PUNTO SIAMO?

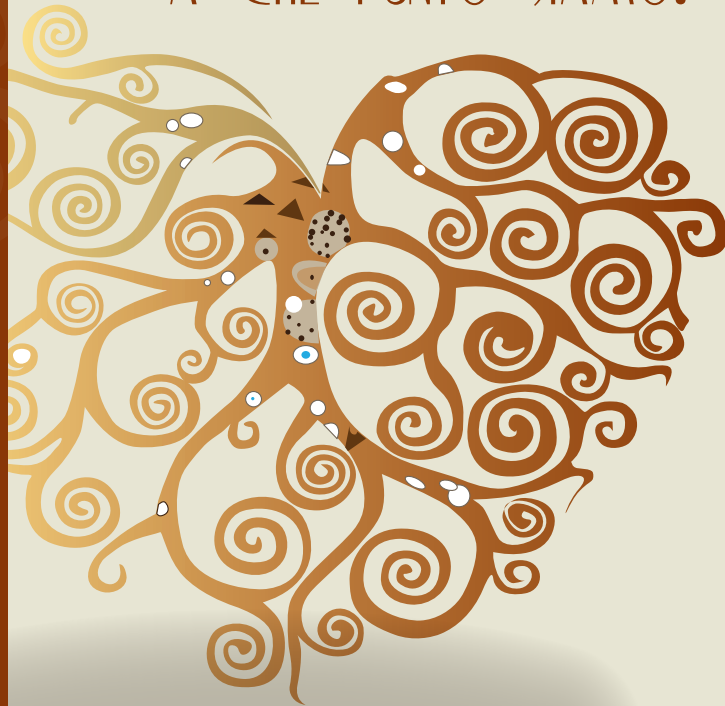

Presidente dott. Filippo Boscia

Monopoli (BA), 10 - 12 novembre 2011
Centro Congressi Hotel Villaggio Porto Giardino

con il patrocinio di



REGIONE PUGLIA



PROVINCIA DI BARI



COMUNE DI MONOPOLI



Associazione Nazionale
Medici Cardiologi Ospedalieri

Anaclerio Matteo	Bari
Antonelli Gianfranco	Bari
Barba Gianluca	Monopoli (BA)
Boscia Filippo	Monopoli (BA)
Brunetti Natale Daniele	Foggia
Caldarola Pasquale	Terlizzi (BA)
Campanella Cosimo	Monopoli (BA)
Cannone Michele	Cerignola (FG)
Ciacchia Angela	Monopoli (BA)
Ciccione Marco Matteo	Bari
Colonna Paolo	Bari
Coniglio Carlo	Bologna
Corriero Francesco	Monopoli (BA)
Costantini Marcello	Galatina (LE)
D'Agostino Carlo	Carbonara (BA)
D'Amato Nicola	Carbonara (BA)
Dalena Giangiuseppe	Monopoli (BA)
De Gennaro Luisa	Monopoli (BA)
De Giosa Marco	Triggiano (BA)
De Luca Giovanni	Bisceglie (BT)
De Michele Lucrezia	Monopoli (BA)
De Tommasi Elisabetta	Monopoli (BA)
Dell'Erba Alessandro	Bari
Di Bello Antonio	Monopoli (BA)
Di Biase Matteo	Foggia
Di Candia Cosimo Damiano	Bari
Fattouch Khalil	Palermo
Galizia Maximiliano	Monopoli (BA)
Giagulli Vito Angelo	Conversano (BA)
Giannoccaro Viviana	Monopoli (BA)
Grasso Costanzo	Monopoli (BA)
Grasso Salvatore	Bari
Grattagliano Ignazio	Monopoli (BA)
Grimaldi Massimo	Acquaviva delle Fonti (BA)
Guardavaccaro Felice	Monopoli (BA)
Iacoviello Massimo	Bari
Ignone Gianfranco	Brindisi
Langialonga Tommaso	Acquaviva delle Fonti (BA)
Lenti Vincenzo	Taranto
Lettino Maddalena	Milano
Lopriore Vincenzo	Monopoli (BA)
Magliari Francesco	Lecce
Mannarini Antonia	Monopoli (BA)
Marchese Alfredo	Bari
Mascia Luciana	Torino
Mastrangelo Domenico	Castellana Grotte (BA)
Mazzella Tiziana	Lecce
Moretti Piersante	Monopoli (BA)
Musci Sergio	Bari
Petrarulo Francesco	Carbonara (BA)
Petrucelli Enrica	Monopoli (BA)
Pontassuglia Eugenia	Bari
Principi Tiziana	Ancona
Procacci Vito	Foggia
Ramunni Giovanni	Monopoli (BA)
Rossi Vito Onofrio Antonio	Monopoli (BA)
Santoro Giuseppe	Bari
Scalera Giuseppe	Carbonara (BA)
Signore Nicola	Bari
Solarino Biagio	Bari
Soldati Ezio	Pisa
Speziale Giuseppe	Bari
Stea Francesco	Bari
Stella Luigi	Lecce
Trisciuzzi Caterina	Monopoli (BA)
Trocchi Rossella	Monopoli (BA)
Valente Serafina	Firenze
Verrastro Pasquale	Monopoli (BA)
Villella Alessandro	Lucera (FG)
Villoni Roberta	Molfetta (BA)
Zanna Domenico	Bari

1) SEDE CONGRESSUALE

Hotel Villaggio Porto Giardino
C.da Lamandia, 16/A Località Capitolo – 70043 Monopoli (BA)
Tel. 080 801500 – Fax 080 801584 – www.portogiardino.it

Come raggiungere la sede:

in aereo: Aeroporto Bari-Palese.

in treno: Stazione di Monopoli (Linea Ferroviaria Adriatica Bari-Brindisi-Lecce).

in auto: Autostrada A14 – Uscita Bari Nord, proseguire su SS 16 direzione Brindisi, uscita l'Assunta Capitolo.

Servizio taxi Bari Tel. 080 5543333

Servizio taxi Monopoli Tel. 080 808355

2) SEGRETERIA ORGANIZZATIVA

Selecto S.r.l.

Società con Sistema di Gestione Qualità

Via Roberto da Bari, 108 – 70122 BARI

Tel. 080 5218556 – Fax 080 5245166

E-mail info@selectocongressi.com

Sito web: www.selectocongressi.com

La Segreteria Organizzativa durante l'evento osserverà i seguenti orari:

giovedì 10 novembre 2011 dalle ore 14.00 alle ore 18.30

venerdì 11 novembre 2011 dalle ore 08.30 alle ore 18.00

sabato 12 novembre 2011 dalle ore 08.30 alle ore 13.30

3) AUDIOVISIVI

Durante i lavori congressuali saranno disponibili:

video proiezione da PC con software PowerPoint.

4) ISCRIZIONE / REGISTRAZIONE

La partecipazione all'evento è gratuita ma l'iscrizione è obbligatoria e dovrà essere effettuata inviando l'allegata scheda, a mezzo posta, alla Segreteria Organizzativa (SELECTO S.r.l. - Via Roberto da Bari, 108 - 70122 Bari) o a mezzo fax al seguente numero 080 5245166 entro il giorno **07/11/2011**.

L'iscrizione dà diritto a:

partecipazione ai lavori scientifici nei giorni 10 – 11 – 12 novembre

2011; coffee break; colazione di lavoro; attestato di partecipazione.

Alle iscrizioni che perverranno dopo la data sopra indicata non potranno essere garantiti i servizi di ristorazione inclusi nella stessa.

Agli iscritti oltre il numero dell'accreditamento ECM sarà inviata,

entro la data dell'evento, una comunicazione esclusivamente per

posta elettronica. Coloro i quali non sono in possesso di un indirizzo

di posta elettronica sono invitati a contattare la Selecto per

informarsi sulla loro posizione.

La registrazione all'evento dovrà essere effettuata dalle ore 14.00

alle ore 14.15 del giorno 10/11/2011. Oltre l'orario previsto di inizio

dei lavori non sarà consentita la registrazione anche in presenza

di una regolare pre-iscrizione.

5) E.C.M. / CREDITI FORMATIVI

Accreditamento richiesto per

- **N° 90 Medici Chirurghi** appartenenti alle seguenti discipline:

Cardiologia – Medicina Generale – Medicina Interna – Geriatria –

Medicina e Chirurgia di accettazione e di urgenza

- **N° 60 Infermieri**

Provider accreditato ECM:

"Sistema Congressi Srl" Identificativo N. 875.

Sarà possibile visualizzare i crediti attribuiti collegandosi al sito

www.selectocongressi.com (cliccando su "eventi in corso").

Per l'accesso alle sessioni scientifiche, ai partecipanti regolarmente

iscritti, sarà consegnato all'atto della registrazione il badge con

codice a barre per il rilevamento ottico della presenza.

L'assegnazione dei crediti ECM è subordinata alla partecipazione

dell'intero programma formativo.

6) VARIAZIONI E/O MODIFICHE

La Selecto Srl si riserva di effettuare eventuali variazioni dovute

ad esigenze di organizzazione e/o di logistica, dandone tempestiva

comunicazione a mezzo e-mail.

14.00 Registrazione partecipanti

14.15 **Presentazione dell'evento**
Filippo Boscia

IPERTENSIONE ARTERIOSA
Moderatori: F. Magliari – M. Costantini

14.30 **I vantaggi della terapia con associazioni fisse**
Gianfranco Antonelli

14.45 **L'inibizione della renina**
Gianfranco Ignone

15.00 **La terapia nel paziente anziano**
Domenico Mastrangelo

15.15 **Discussione**
Discussant: C. Trisciuzzi – A. Ciaccia

LE STATINE TRA PREVENZIONE E TERAPIA
Moderatore: T. Langialonga

15.30 **Le statine in prevenzione primaria**
Francesco Magliari

15.45 **Le statine nel paziente anziano**
Michele Cannone

16.00 **Discussione**
Discussant: G. Ramunni – V.A.O. Rossi

16.15 Pausa caffè

MALATTIA DIABETICA E CARDIOPATIA
Moderatore: G. Ignone

16.30 **Prevenzione cardiovascolare nel diabetico**
Nicola D'Amato

16.45 **Terapia ipoglicemizzante nel cardiopatico**
Vito Angelo Giagulli

17.00 **Discussione**
Discussant: P. Moretti – F. Guardavaccaro

ANGINA CRONICA REFRATTARIA
Moderatori: G. Antonelli – M.M. Ciccone

17.15 **Nuove opzioni farmacologiche**
Marcello Costantini

17.30 **Presidi non farmacologici**
Tommaso Langialonga

17.45 **Caso clinico**
Vincenzo Lopriore

18.00 **Discussione**
Discussant: E. Petruccelli – G. Scalera

IN TEMA DI IMPIANTISTICA
Moderatori: M. Di Biase – D. Mastrangelo

9.00 **Remote ICD follow-up**
Massimo Iacoviello

9.15 **Indicazioni all'impianto di loop recorder**
Matteo Anaclerio

9.30 **Nuovi dispositivi compatibili con la RMN: a chi?**
Cosimo Campanella

9.45 **Quando e come estrarre un catetere**
Ezio Soldati

10.00 **Caso clinico**
Giangiuseppe Dalena

10.15 **Discussione**
Discussant: V. Giannoccaro – C.D. Di Candia - G. Santoro

10.45 Pausa caffè

SINDROME CORONARICA ACUTA
Moderatori: V. Lenti – F. Boscia

11.00 **I nuovi antiaggreganti piastrinici**
Maddalena Lettino

11.30 **Stents ed antiaggregazione: il parere dell'emodinamista**
Nicola Signore

11.45 **Statine ad alto dosaggio, perché e per quanto tempo?**
Pasquale Caldarola

12.00 **SCA nel paziente anziano**
Alfredo Marchese

12.15 **SCA nel paziente con insufficienza renale**
Carlo D'Agostino

12.30 **Discussione**
Discussant: L. De Gennaro - S. Musci - T. Mazzella

13.00 Pausa pranzo

IL VALORE DELLE LINEE-GUIDA
Moderatori: P. Caldarola – A. Vilella

14.30 **Le linee-guida dal punto di vista clinico**
Vincenzo Lenti

14.50 **Il parere del medico legale**
Alessandro Dell'Erba

15.10 **Il parere del magistrato**
Eugenia Pontassuglia

15.30 **Discussione**
Discussant: I. Grattagliano - B. Solarino - G. De Luca

16.00 Pausa caffè

IL PUNTO SULLA FIBRILLAZIONE ATRIALE
Moderatori: C. D'Agostino – D. Zanna

16.15 **La FA nel giovane**
Matteo Di Biase

16.30 **Dronedaron: luci ed ombre**
Natale Daniele Brunetti

16.45 **La prevenzione del tromboembolismo**
Rossella Troccoli

17.00 **L'ablazione ha modificato le linee guida?**
Massimo Grimaldi

17.15 **Caso clinico**
Gianluca Barba

17.30 **Discussione**
Discussant: F. Corriero - L. Stella - R. Villoni

LA GESTIONE DEL PAZIENTE CON ARRESTO CARDIACO EXTRAOSPEDALIERO: DAL TERRITORIO ALLE UNITÀ DI TERAPIA INTENSIVA
Moderatori: S. Grasso – M. De Giosa

9.00 **Linee-guida 2010 sulla rianimazione cardio-polmonare**
Carlo Coniglio

9.15 **Il percorso diagnostico del paziente resuscitato da arresto cardiaco sul territorio**
Francesco Stea

9.30 **L'ecografia nella gestione dell'arresto cardiaco**
Vito Procacci

9.45 **La terapia del coma post-anossico**
Luciana Mascia

10.00 **Discussione**
Discussant: L. De Michele - A. Di Bello - P. Verrastro

10.30 Pausa caffè

L'INSUFFICIENZA CARDIACA ACUTA
Moderatori: G. Speciale – S. Valente

10.45 **Clinical Competence in terapia intensiva cardiologica**
Serafina Valente

11.15 **Il monitoraggio emodinamico**
Paolo Colonna

11.30 **La terapia farmacologica**
Antonia Mannarini

11.45 **La ventilazione meccanica non invasiva**
Tiziana Principi

12.00 **La terapia sostitutiva renale**
Francesco Petrarulo

12.15 **Devices di assistenza meccanica**
Khalil Fattouch

12.30 **Discussione**
Discussant: E. De Tommasi - M. Galizia - C. Grasso

13.00 Compilazione questionario ECM

13.15 **Chiusura lavori**



Accreditamento richiesto per

- N. 90 Medici Chirurghi appartenenti alle seguenti discipline: Cardiologia - Medicina Generale - Medicina Interna - Geriatria - Medicina e Chirurgia di accettazione e di urgenza
- N. 60 Infermieri

Provider accreditato ECM:
"Sistema Congressi Srl" Identificativo N. 875